

**INSTRUMENTO DE CONSTITUIÇÃO DA EMPRESA INDIVIDUAL DE
RESPONSABILIDADE LIMITADA MIDOC SINALIZAÇÃO E GESTÃO DE ACERVOS
EIRELI**

VINICIUS NEVES DE FIGUEIREDO, nacionalidade Brasileira, Solteiro, nascido em 29/01/1922, Empresário, inscrito no CPF nº. 141.567.977-08, Identidade nº. 23536310-8, órgão expedidor DETRAN-RJ residente e domiciliado no(a) RUA PRESIDENTE DOMICIANO, 64, APT 403, INGA, NITERÓI, RJ, CEP 24.005-900 constitui uma empresa individual de responsabilidade limitada, mediante as seguintes cláusulas:

CLÁUSULA PRIMEIRA - A sociedade adota o nome empresarial MIDOC SINALIZAÇÃO E GESTÃO DE ACERVOS EIRELI, tendo como título de estabelecimento MIDOC SINALIZACAO E GESTAO DE ACERVOS, com sede e domicílio na RUA DEZENOVE DE NOVEMBRO, 349, PARAISO, SÃO GONÇALO, RJ, CEP 24.431-580. Podendo, a qualquer tempo, abrir ou fechar filial ou outra dependência, mediante simples deliberação dos sócios.

CLÁUSULA SEGUNDA - A sociedade tem por objeto:

ORGANIZAÇÃO DE ARQUIVOS DE DOCUMENTOS FÍSICOS E ELETRÔNICOS; DIGITALIZAÇÃO DE DOCUMENTOS; IMPLANTAÇÃO DE SISTEMA DE GESTÃO DE DOCUMENTOS; IMPLANTAÇÃO DE SOFTWARE DE GERENCIAMENTO DE DOCUMENTOS; ELABORAÇÃO DE PROJETOS DE GESTÃO DA INFORMAÇÃO, DOCUMENTOS E DE NEGÓCIOS; CONSULTORIA EM ORGANIZAÇÃO E GESTÃO DOCUMENTAL; HIGIENIZAÇÃO E RESTAURAÇÃO DE DOCUMENTAÇÃO ARQUIVÍSTICA E ACERVO BIBLIOGRÁFICO; HIGIENIZAÇÃO, RESTAURAÇÃO, ENCADERNAÇÃO E CONSERVAÇÃO DE LIVROS; TRATAMENTO DE IMAGENS E SOM DIGITAL, MONTAGEM E RESTAURAÇÃO DE FOTOGRAFIA EM SUPORTE DE PAPEL E DIGITAL; SERVIÇOS DE TECNOLOGIA DA INFORMAÇÃO E APOIO TÉCNICO DE ATIVIDADES DE INFORMÁTICA; CONSULTORIA E ASSESSORIA EM TECNOLOGIA DA INFORMAÇÃO; SERVIÇOS DE PESQUISA HISTÓRICA E DOCUMENTAL, INVENTÁRIO E CATALOGAÇÃO DE ACERVO BIBLIOGRÁFICO; TRATAMENTO E CONSERVAÇÃO DE ACERVO HISTÓRICO E CULTURAL; SERVIÇOS DE BIBLIOTECONOMIA, HIGIENIZAÇÃO E MANUTENÇÃO DE BIBLIOTECAS E PINACOTECAS; SERVIÇOS DE ARQUIVOLOGIA; SERVIÇOS DE RESTAURAÇÃO E CONSERVAÇÃO DE BENS CULTURAIS; MICROFILMAGEM DE DOCUMENTOS; HIGIENIZAÇÃO E DIGITALIZAÇÃO DE MICROFILME; GUARDA E ARMAZENAMENTO DE ACERVOS E DOCUMENTOS; PROJETO E APOIO NA LOGÍSTICA DE MOVIMENTAÇÃO E TRANSLODO DE DOCUMENTOS E ACERVOS DOCUMENTAIS; SERVIÇOS DE TRADUÇÃO E INTERPRETAÇÃO DE REVISTAS, LIVROS, PERIÓDICOS, AUDIOVISUAIS E AFINS. CONFECCÃO DE PANFLETOS CARTAZES, BANDEIRAS, BANNERS, FAIXAS, PAINÉIS, PLACAS, TROFÉUS, CARTAZES E ADESIVOS; IDENTIFICAÇÃO E ADESIVAÇÃO DE FROTAS, LOJAS, EMPRESAS E RESIDÊNCIAS; PROJETOS E IMPLANTAÇÃO DE SINALIZAÇÃO VIÁRIA, INDUSTRIAL, HORIZONTAL, VERTICAL, SEMAFÓRICA E TACHAS; CRIAÇÃO E MONTAGEM DE ESTANDES, PLACAS E PAINÉIS LUMINOSOS; SERVIÇOS DE ESTAMPARIA E SERIGRAFIA; CONSULTORIA EM PROJETOS DE SINALIZAÇÃO HORIZONTAL, VERTICAL, SEMAFÓRICA; FROTAS, LOJAS, EMPRESAS E RESIDÊNCIAS; PROJETOS E IMPLANTAÇÃO DE

Viabilidade: RJP1900139728 DBE: RJ2387092000014156797708

Página: 1 / 3

Junta Comercial do Estado do Rio de Janeiro

Empresa: MIDOC SINALIZAÇÃO E GESTÃO DE ACERVOS EIRELI

NIRE: 336.0085882-8 Protocolo: 76-2019/403645-6 Data do protocolo: 09/07/2019

CERTIFICO O ARQUIVAMENTO em 09/07/2019 SOB O NÚMERO 33600858828, 00003678994 e demais constantes do termo de autenticação.

Autenticação: 0B1B9953628916CFFC20E3952BE8E49A56C6B4AF58CCC1DC0575281731D90655

Para validar o documento acesse <http://www.jucerja.rj.gov.br/servicos/chanceladigital>, informe o nº de protocolo.

Pag. 3/8



**INSTRUMENTO DE CONSTITUIÇÃO DA EMPRESA INDIVIDUAL DE
RESPONSABILIDADE LIMITADA MIDOC SINALIZAÇÃO E GESTÃO DE ACERVOS
EIRELI**

SINALIZAÇÃO VIÁRIA, INDUSTRIAL, HORIZONTAL, IMPRESSÃO DE MATERIAL PARA USO PUBLICITÁRIO.

CODIFICAÇÃO DAS ATIVIDADES ECONÔMICAS

9101-5/00 - Atividades de Bibliotecas e Arquivos
1340-5/01 - Estamparia e Texturização em Fios, Tecidos, Artefatos Têxteis e Peças do Vestuário
1813-0/01 - Impressão de Material para Uso Publicitário
1821-1/00 - Serviços de Pré-impressão
1822-9/01 - Serviços de Encadernação e Plastificação
4211-1/02 - Pintura para Sinalização em Pistas Rodoviárias e Aeroportos
4329-1/04 - Montagem e Instalação de Sistemas e Equipamentos de Iluminação e Sinalização em Vias Públicas, Portos e Aeroportos
5211-7/99 - Depósitos de Mercadorias para Terceiros, Exceto Armazéns Gerais e Guarda-móveis
6204-0/00 - Consultoria em Tecnologia da Informação
6209-1/00 - Suporte Técnico, Manutenção e Outros Serviços em Tecnologia da Informação
7020-4/00 - Atividades de Consultoria em Gestão Empresarial, Exceto Consultoria Técnica Específica
7112-0/00 - Serviços de Engenharia
7319-0/01 - Criação de Estandes para Feiras e Exposições
7420-0/05 - Serviços de Microfilmagem
8129-0/00 - Atividades de Limpeza não Especificadas Anteriormente
8211-3/00 - Serviços Combinados de Escritório e Apoio Administrativo
8219-9/99 - Preparação de Documentos e Serviços Especializados de Apoio Administrativo não Especificados Anteriormente
8299-7/99 - Outras Atividades de Serviços Prestados Principalmente Às Empresas não Especificadas Anteriormente
9529-1/99 - Reparação e Manutenção de Outros Objetos e Equipamentos Pessoais e Domésticos não Especificados Anteriormente

CLÁUSULA TERCEIRA - A sociedade iniciará suas atividades a partir de seu registro e tem duração por tempo indeterminado.

CLÁUSULA QUARTA - O capital social é R\$ 100.000,00 (CEM MIL REAIS), totalmente subscrito e integralizado, neste ato, EM MOEDA CORRENTE DO PAÍS.

CLÁUSULA QUINTA - A responsabilidade do titular da pessoa jurídica é limitada ao capital social subscrito, não respondendo de forma subsidiária ou ilimitada pelas dívidas da EIRELI.

CLÁUSULA SEXTA - A administração da empresa caberá ao titular, com todos os poderes e atribuições necessários à administração e representação da empresa, autorizado o uso do nome empresarial, em conjunto ou individualmente, vedado, no entanto, fazê-lo em atividades estranhas ao interesse social ou assumir obrigações seja em favor de qualquer dos quotistas ou de terceiros.

Viabilidade: RJP1900139728 DBE: RJ2387092000014156797708

Página: 2 / 3

Junta Comercial do Estado do Rio de Janeiro

Empresa: MIDOC SINALIZAÇÃO E GESTÃO DE ACERVOS EIRELI

NIRE: 336.0085882-8 Protocolo: 76-2019/403645-6 Data do protocolo: 09/07/2019

CERTIFICO O ARQUIVAMENTO em 09/07/2019 SOB O NÚMERO 33600858828, 00003678994 e demais constantes do termo de autenticação.

Autenticação: 0B1B9953628916CFFC20E3952BE8E49A56C6B4AF58CCC1DC0575281731D90655

Para validar o documento acesse <http://www.jucerja.rj.gov.br/servicos/chanceladigital>, informe o n° de protocolo. Pag. 4/8



**INSTRUMENTO DE CONSTITUIÇÃO DA EMPRESA INDIVIDUAL DE
RESPONSABILIDADE LIMITADA MIDOC SINALIZAÇÃO E GESTÃO DE ACERVOS
EIRELI**

CLÁUSULA SÉTIMA - O exercício social é de doze meses, encerrando-se no dia 31 de dezembro do ano. No final do exercício, o titular elaborará o balanço patrimonial e o balanço de resultado econômico, os quais deverão ser assinados pelo titular e um contabilista habilitado.

CLÁUSULA OITAVA - Nos quatro meses seguintes ao término do exercício social, o titular aprovará por resolução as contas do exercício anterior e designará administrador, quando for o caso.

CLÁUSULA NONA - O titular poderá fixar uma retirada mensal, a título de *pro labore*, observadas as disposições regulamentares pertinentes.

CLÁUSULA DÉCIMA - As decisões da empresa serão tomadas pelo titular, mediante a formalização de resolução.

CLÁUSULA DÉCIMA PRIMEIRA - O titular declara que, na condição de pessoa natural, não participa de outra Empresa Individual de Responsabilidade Limitada - EIRELI, seja neste Estado ou em qualquer das demais Unidades da Federação.

Parágrafo primeiro. Participação nesta empresa não obsta que o titular seja administrador ou representante de outra EIRELI, bem como que participe de sociedade empresária, mesmo que esta faça ou venha a fazer parte de outra Empresa Individual de Responsabilidade Limitada - EIRELI.

Parágrafo segundo. A constituição da empresa não impede que o titular se registre como empresário individual ou faça parte de qualquer outro ente personalizado ou não, exceto inscrever-se microempreendedor individual.

CLÁUSULA DÉCIMA SEGUNDA - O(s) Administrador (es) declara(m), sob as penas da lei, que não está(ão) impedido(s) de exercer a administração da sociedade, por lei especial, ou em virtude de condenação criminal, ou por se encontrar(em) sob os efeitos dela, a pena que vede, ainda que temporariamente, o acesso a cargos públicos; ou por crime falimentar, de prevaricação, peita ou suborno, concussão, peculato, ou contra a economia popular, contra o sistema financeiro nacional, contra normas de defesa da concorrência, contra as relações de consumo, fé pública, ou a propriedade.

CLÁUSULA DÉCIMA TERCEIRA - Fica eleito o foro de São Gonçalo - RJ para o exercício e o cumprimento dos direitos e obrigações resultantes deste contrato.

E, por estarem assim justos e contratados, assinam este instrumento, em 1 via(s).

SÃO GONÇALO, 08 de julho de 2019

2º Oficial
de Registro

Vinicius Neves de Figueiredo

VINICIUS NEVES DE FIGUEIREDO

CPF: 141.567.977-08

Viabilidade: RJP1900139728 DBE: RJ2387092000014156797708

Página: 3 / 3

Junta Comercial do Estado do Rio de Janeiro

Empresa: MIDOC SINALIZAÇÃO E GESTÃO DE ACERVOS EIRELI

NIRE: 336.0085882-8 Protocolo: 76-2019/403645-6 Data do protocolo: 09/07/2019

CERTIFICO O ARQUIVAMENTO em 09/07/2019 SOB O NÚMERO 33600858828, 00003678994 e demais constantes do termo de autenticação.

Autenticação: 0B1B9953628916CFFC20E3952BE8E49A56C6B4AF58CCCC1DC0575281731D90655

Para validar o documento acesse <http://www.jucerja.rj.gov.br/servicos/chanceladigital>, informe o n° de protocolo.

Pag. 5/8



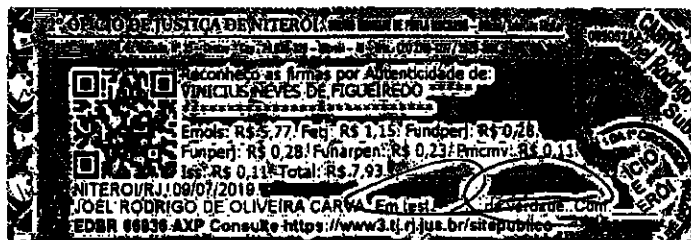

Junta Comercial do Estado do Rio de Janeiro

Empresa: MIDOC SINALIZAÇÃO E GESTÃO DE ACERVOS EIRELI

NIRE: 336.0085882-8 Protocolo: 76-2019/403645-6 Data do protocolo: 09/07/2019

CERTIFICO O ARQUIVAMENTO em 09/07/2019 SOB O NÚMERO 33600858828, 00003678994 e demais constantes do termo de autenticação.

Autenticação: 0B1B9953628916CFFC20E3952BE8E49A56C6B4AF58CCC1DC0575281731D90655

Para validar o documento acesse <http://www.jucerja.rj.gov.br/servicos/chanceladigital>, informe o nº de protocolo. Pag. 6/8



Presidência da República
Secretaria da Micro e Pequena Empresa
Secretaria de Racionalização e Simplificação
Departamento de Registro Empresarial e Integração
JUNTA COMERCIAL DO ESTADO DO RIO DE JANEIRO

DECLARAÇÃO DE ENQUADRAMENTO DE ME

Ilmo. Sr. Presidente da Junta Comercial do Estado do Rio de Janeiro

A Empresa (EIRELI) MIDOC SINALIZAÇÃO E GESTÃO DE ACERVOS EIRELI estabelecida no(a) RUA DEZENOVE DE NOVEMBRO, 349, PARAISO, SÃO GONÇALO, RJ, CEP: 24.431-580, requer a Vossa Senhoria o arquivamento do presente instrumento e declara, sob as penas da Lei, que se enquadra na condição de MICROEMPRESA, nos termos da Lei Complementar nº 123, de 14/12/2006.

Ato: 090 - Contrato

Evento: 315 - Enquadramento de Microempresa

RIO DE JANEIRO, 08 de julho de 2019

Vinicius Neves de Figueiredo

Titular Pessoa Física - VINICIUS NEVES DE FIGUEIREDO

Para uso exclusivo da Junta Comercial:

DEFERIDO EM ____/____/____

Etiqueta de Registro

Viabilidade: RJP1900139728 DBE: RJ2387092000014156797708

Junta Comercial do Estado do Rio de Janeiro

Empresa: MIDOC SINALIZAÇÃO E GESTÃO DE ACERVOS EIRELI

NIRE: 336.0085882-8 Protocolo: 76-2019/403645-6 Data do protocolo: 09/07/2019

CERTIFICO O ARQUIVAMENTO em 09/07/2019 SOB O NÚMERO 33600858828, 00003678994 e demais constantes do termo de autenticação.

Autenticação: 0B1B9953628916CFFC20E3952BE8E49A56C6B4AF58CCC1DC0575281731D90655

Para validar o documento acesse <http://www.jucerja.rj.gov.br/servicos/chanceladigital>, informe o nº de protocolo. Pag. 7/8

